



RESULTATEN ENQUÊTE

Dorpsraad Nieuwerkerk

Hoogspanningsstation Schouwen-Duiveland

Aanleiding

Naar aanleiding van de eerste werkateliers heeft Dorpsraad Nieuwerkerk een enquête opgesteld met als doel:

- De inwoners van Nieuwerkerk en omstreken te informeren over het lopende proces
- Inzicht te krijgen in hoeverre de inwoners op de hoogte zijn
- De meningen van inwoners te peilen

De enquête is objectief opgesteld om een eerlijk beeld te krijgen. Invullen was mogelijk van 8 t/m 21 juni 2021.

Enquête met resultaten:

Enquête Dorpsraad Nieuwerkerk Hoogspanningsstation Schouwen-Duiveland

TenneT gaat een nieuw 150/20 kV-hoogspanningsstation bouwen op Schouwen-Duiveland als onderdeel van de netversterking in het gebied Schouwen-Duiveland, Tholen en omgeving Bergen op Zoom. Momenteel wordt gezocht naar de meest optimale locatie voor dit station.

Het 150/20 kV-hoogspanningsstation dat TenneT gaat bouwen op Schouwen-Duiveland bestaat uit een 150 kV gedeelte van TenneT en een 20 kV-gedeelte van Enduris. Het station is in totaal 250 bij 180 meter groot. Dat is ongeveer net zo groot als zes voetbalvelden.

Nieuwerkerk (bedrijventerrein De Weel) is in beeld als een van de potentiële locaties. Stichting Dorpsraad Nieuwerkerk neemt actief deel aan de omgevingsdialoog hierover en wil alternatieve locaties aanbieden in het overleg. De Dorpsraad is benieuwd naar uw mening als inwoner van Nieuwerkerk en omstreken.

Voor meer informatie over het project kunt u terecht op de website van TenneT: <https://www.tennet.eu/nl/ons-hoogspanningsnet/onshore-projecten-nederland/netversterking-schouwen-duiveland-tholen-en-omgeving-bergen-op-zoom/>

1. Wat is uw naam

150 antwoorden, uit privacyoverwegingen zijn deze buiten beschouwing gelaten.

2. Waar woont u?

● In Nieuwerkerk, binnen de beb...	117
● In Nieuwerkerk, buiten de beb...	18
● Ik woon niet in Nieuwerkerk	15

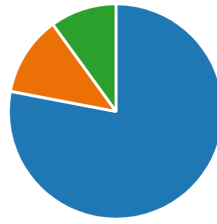

3. Wat is uw leeftijd?

● 0-17 jaar	0
● 18-29 jaar	17
● 30-49 jaar	77
● 50 jaar of ouder	56

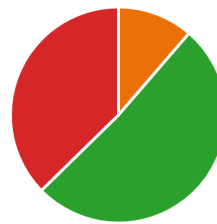

4. Ik begrijp waarom er een hoogspanningsstation moet komen op Schouwen-Duiveland

● Helemaal mee eens	14
● Mee eens	58
● Niet mee eens en niet mee on...	27
● Niet mee eens	12
● Helemaal niet mee eens	39

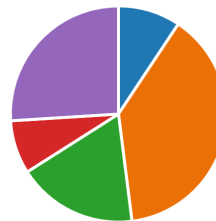

5. De volgende locaties zijn door TenneT op hoofdlijnen onderzocht en worden beoordeeld op de volgende aspecten: milieu, omgeving, techniek en kosten. Welke van de volgende locaties vindt u het meest geschikt voor een hoogspanningsstation op Schouwen-Duiveland?

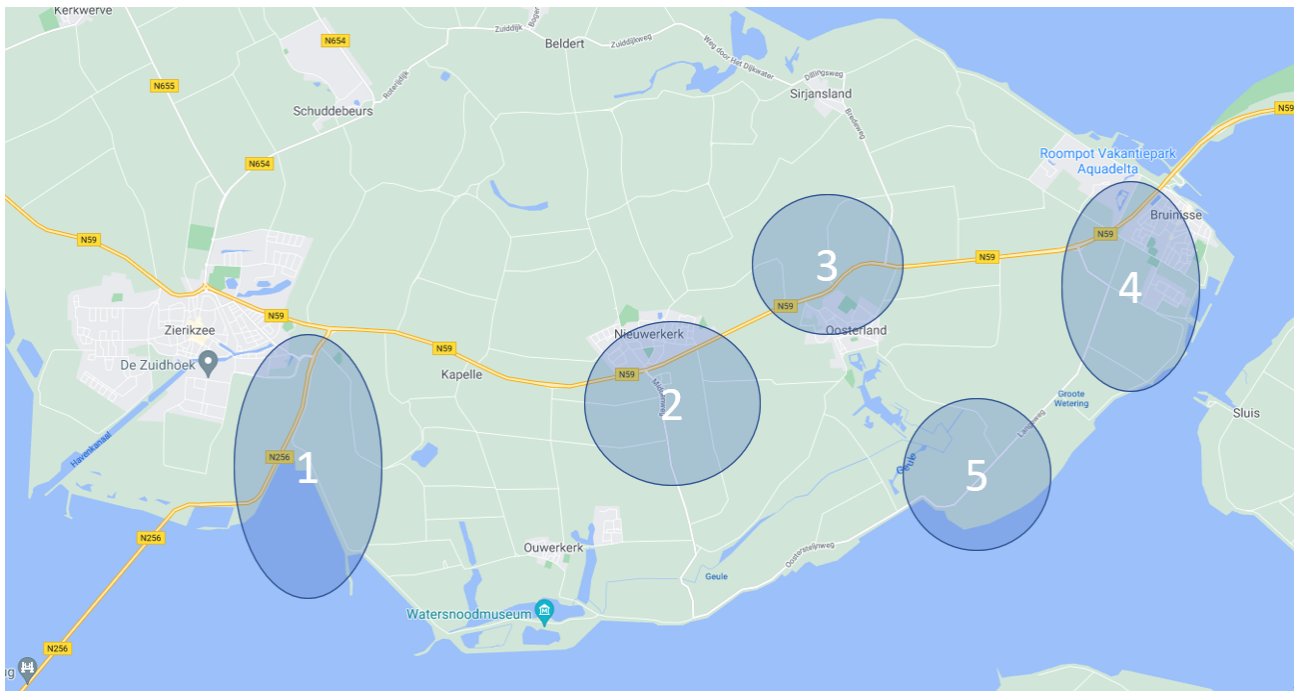

- 1. Zierikzee 29
- 2. Nieuwerkerk (bedrijventerre... 4
- 3. Oosterland 8
- 4. Bruinisse 9
- 5. Riolwaterzuiveringsinstalla... 100

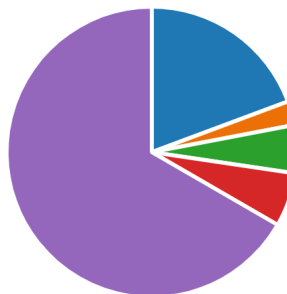

6. Waarom lijkt deze locatie u het meest geschikt?

Lekker afgelegen

Locatie 5: De RWI is redelijk ver van de bebouwde kom, daarmee wordt voorkomen dat personen last kunnen krijgen van evt. straling en geluidshinder. Ongeacht of dit wetenschappelijk is vastgesteld. Tevens komt de kabel hier prima binnen volgens het voorgestelde tracé van TenneT.

Waarom niet 1 van de andere locaties?

1. ligt midden in de natuur, is een route voor toeristen die prettig moet ogen
2. te dicht bij de bebouwde kom
3. te dicht bij de bebouwde kom
4. te dicht bij de bebouwde kom

Niet in de directe nabijheid van een woongebied.

Omdat in die hoek het kabeltracé het beste uitkomt, volgens het schema op de site van TenneT. De andere opties liggen te dicht bij de bebouwde kom.
Ik denk dat we er daar het minst overlast van zullen ondervinden.
Buiten bebouwde kom
Mooi aan de rand van het eiland.
Meer ruimte.
Dat vind ik logisch, gewoon bij de val dat is een mooie locatie ervoor
Is veel groter.
Uit de buurt van dorpen en veel mensen
Meest verre locatie vanaf bebouwde kommen.
Het verst weg van de bebouwde kom
Dat is ruim buiten de bebouwde kom in de nabijheid van het windmolenpark. Op andere locaties is er meer verstoring van de woonomgeving.
Er is al een installatie gebouwd. Liever op 1plek.
waarom niet ? overal waar het logisch is is een geschikte locatie
Zover mogelijk bij de bebouwde kom vandaan.
op het industrietraject in Zierikzee staat al een gebouwtje van Delta dus ik vind plaats dat nieuwe gebouw in de buurt van dat gebouwtje.
Voldoende afstand van bebouwing, past bij omgeving (bedrijventerrein, zonnepark, windmolens)
Bij het bedrijventerrein is goed
Ver weg van de dorpen en steden. Een plaats waar zo min mogelijk mensen wonen.
Is in het buiten gebied
Omdat ik bang ben dat er teveel negatieve dingen aanhangen zo dicht bij de huizen
Buiten de woonomgeving
Niet in een dorp of dicht bij een dorp
Relatief centraal en lekker buitenaf
Zover mogelijk buiten de woongebieden.
Minste aantal omwonenden.
Hier wonen de minste mensen die er last van kunnen hebben
Weinig bewoning en mooi buiten af
Ver weg van de bebouwde kom
Geen idee!
Meest centraal
De andere kernen willen het toch niet. Ik persoonlijk heb er geen probleem mee.
Meeste ver weg van een dorp/stad af.
Voldoende ruimte ver weg van de woonwijken en passend tussen de bestaande industrie
Ligt dicht bij BoZ en ver van kern af
Minste aantal omwonenden
Daar zijn de minst omwonenden
Is reeds een installatie aanwezig.
Wordt het minst in de buurt gebruikt. En er staan al windmolens dus het uitzicht is al verpest
Zo hebben er weinig mensen last van
Aangezien dit buiten de bebouwde kom is lijkt me dit de meest geschikte locatie niemand zal hier er last van hebben
Buiten gebied
Meer inwoners en Zierikzee kan alles toch

Niet te dicht bij omwonenden
Minste last voor omwonenden, beste connectie met hoofdstation in Halsteren
Ver van ons vandaan
Meeste gebruikers
Ver van de bewoonde dorpen af ivm straling storing gezondheid..
zo ver mogelijk weg bij woonhuizen.
Daar staat al zoiets, is wellicht handig dan gelijk daarbij
Geeft het minste overlast voor het eiland. Maar moet niet te dicht bij de bebouwde kom van Bruinisse staan. In de buurt van de waterzuivering lijkt mij een geschikte locatie.
Weinig bewoning
Omdat ik denk dat daar niet veel mensen rondom wonen.lijkt mij ook wat veiliger dan.
Buiten de kernen. Maar niemand zit er op te wachten. Maar het is wel nodig. Gewoon de meest efficiënte locatie kiezen. Het is toch niet goed...😞
Het minste overlast voor omwonenden
Niet dicht bij de dorpskernen en centrum Zierikzee
Vanwege de geluidsoverlast
Centraal
Minste belasting voor omgeving
Geen dorp in de buurt
Omdat hier niemand last van heeft. Niet te dicht in de bebouwde kom een hoogspanningsstation, hieraan zijn te veel risico's verbonden.
Minste overlast
Omdat bewoners er daar het minst last van hebben...
Minste overlast voor omwonenden
Weinig bebouwing
Langs de kust, centraal, meerdere industrie.
Het is het meest ver van de bebouwde omgeving, zoals de dorpen. Eventuele hinder voor omwonenden is dan wat meer beperkt. Plaats 1 bij Zierikzee vind ik wat dat betreft wellicht ook een geschikte plek.
Ver weg van bebouwde kom
Nummer 1 als alternatief.
Ivm korte aansluiting op Tholen en het meest ver weg van dorpen (o.a. Groei van dorpen/ voorzieningen e.d).
Weg van de bebouwde kom
Centraal op het eiland
Zover mogelijk uit de buurt van de dorpen
Landschappelijk het minst opvallend
Groter buitengebied en meer bewoners
Verste weg van bebouwing
Lokatie 1 of 5 lijkt het meest geschikt op papier.
Lokatie 1 heeft al windmolens en bedrijvigheid die het uitzicht reeds bederven.
Beide lokaties hebben voldoende afstand ten opzichte van de meeste bewoners.
Lokatie 1 kan de stroom het verst naar het westen doorvoeren.
Lokatie 5 is het meest uit het zicht en geldt als makkelijk punt van oversteek van de kabel.
Lokatie 2,3,4 is te dicht bij de bebouwing. Dit gaat geheid tot nog meer protest en geluids overlast lijden.
Omdat dat een plaats is wat niet bij het mooie dorp Nieuwerkerk is wij hoeven er de dupe van te worden dom idee
Ver van inwoners van schouwen-duiveland.

Meeste uit de buurt van het dorpen
Meest ver weg van de bebouwde kom.
Omdat daar bijna niemand woont
Het meest ver van de bebouwde kom vandaan. Hierdoor hopelijk zo min mogelijk overlast. Helaas wel het zicht.
Hier staan de minste huizen dus kan het ook het minste kwaad voor de gezondheid van de mensen
Groeikern, infrastructuur, nabijheid zonnepark, windmolens
Ver van alle bebouwde kommen, en ratten kunnen overal tegen....en het ligt ook heel dicht bij de 25 km-grens van Bergen op Zoom.
Ligt het dichtst bij Bergen op Zoom, daar mag het max. 25 km van afliggen, voor zover ik het begrepen heb.
De grootste energie afname omdat in Zierikzee de meeste inwoners heeft.
En terug leveren van het zonnepark(in Zierikzee) aan het net wat iets verderop gelegen is.
Past ook bij een groei kern.
Daar is het lelijke ding het minst zichtbaar
Ik ken niet alle ons en oud maar lijkt me dat bewoond gebied hiermee het minst belast wordt
Omdat nieuwerkerk hier 'niets' aan heeft
Ver buiten de bewoonde wereld.
Heel weinig bebouwing rondom, minste last voor inwoners SD
Het verste weg, bij de dorpskernen vandaan
Buiten de bebouwde kom. Bij een industrieterrein. Het gaat naast dat ik niet weet wat evt schade (straling?) zou kunnen zijn, omdat de voor en nadelen niet duidelijk staan beschreven en ik de kennis niet heb, ook om het aanzicht van het dorp/dorpen.
Minste omwondende
Minder in het directe zicht van onder andere toeristen die het eiland opkomen en nabij die grote koepel valt het station minder op ook voor de bewoners.
Dit is een locatie die het meest in de polder ligt.
Ver van woonkernen
Buiten de bebouwde kom en richting Bergen op Zoom
Niet in de buurt van bebouwde kom.
Het verst bij de bebouwde kom vandaag bij alle kernen. Zierikzee als 2e en anders Bruinisse
Het minst in het zicht en het verst weg van de bebouwde kommen
ligt buitenaf
Verst van de bebouwde kom van de woonkernen.
Dat is gebied op de meeste afstand van de bewoonde stad/dorp
Buiten gebied
Het verst van de bebouwde kom
Het meest afstand van woningen, dicht bij Zierikzee waar in verhouding veel stroom nodig is.
Is het verste weg van Nieuwerkerk
Ver van de bewoonde wereld
Buiten de bebouwde kom en geen woningen in de buurt
x
Minste verlies van zicht voor tourisme, makkelijk bereikbaar voor onderhoud, en staat daar al niet zo n installatie?
Stralingen zijn schadelijk, dus liefst niet of anders ver uit de buurt van mensen
Omdat deze locatie zoveel mogelijk uit zicht en ver van bewoning ligt.
Buitengebied weinig bewoning
Rustig gedeelte. Niet bij een kern. Er is al een rioolzuivering deze kan eraast
Raakt de minste dorpskernen

Zit redelijk verstopt achter de dijk, er zijn daar al windmolens aanwezig die het landschap 'vervuilen'. Zit tevens ruim uit de buurt van bebouwde kom. Optie 2,3 en 4 zitten te dicht op bebouwde kom.
Niet in de buurt van een dorp
Het meest ver bij dorpskernen vandaan
Afgelegen
Staat al een gebouw voor Electra en dicht bij mijn te ontwikkelen bassin/zonnepark
Zo ver mogelijk van de bebouwde kom vandaan.
Gebied met voldoende ruimte en weinig omliggende bewoners voldoende afstand van bebouwde kom.
Ver van de bewoonde wereld
vlak bij de windmolens
Minst dicht bij een bebouwde kom
Lijkt me iets ruimtelijker
Ligt verder van de fietsroutes langs de kust vandaan en verder bij natuurgebieden.
Ligt het verst vandaan bij natuurgebied de kreken ouwerkerk en toerisme daar.
De RWI is het meest ver gelegen van een woongebied (en daarna nummer 1 Zierikzee).
Ver buiten de bebouwde kom
Ver van dichte bewoning
Verste weg van de dichtste bevolking
Eigenlijk geen van allen, kan het station niet op de Philipsdam gebouwd worden, dan heeft niemand er last van
Minst gevaarlijk
Ik vind het niet fijn zo dicht bij een dorp. Er is ook nog sprake van in de toekomst om er een brede school te bouwen. Het is toch beter ergens in een verlaten stuk. Waar niet veel mensen komen.
Het lelijke uitzicht
En dat is bedrijventerrein
Er wonen daar geen mensen.
Minste bewoners in de buurt
Zodoende worden er zo min mogelijk dorps aanzichten geruïneerd voor zowel de inwoners als toeristen
Uitbreiding industrieterrein ligt voor de hand.
Weinig bebouwing en geen inwoners
Meeste users
Daar heeft niemand er last van
Het meest verwijderd vanaf een bebouwde kom.
Zoveel mogelijk weg van bevolkgebied als ik het zo kan inschatten.

7. Ik zie de mogelijke komst van een hoogspanningsstation bij bedrijventerrein De Weel als

● Heel positief	1
● Positief	4
● Niet positief en niet negatief	21
● Negatief	25
● Heel negatief	97
● Weet ik niet	2

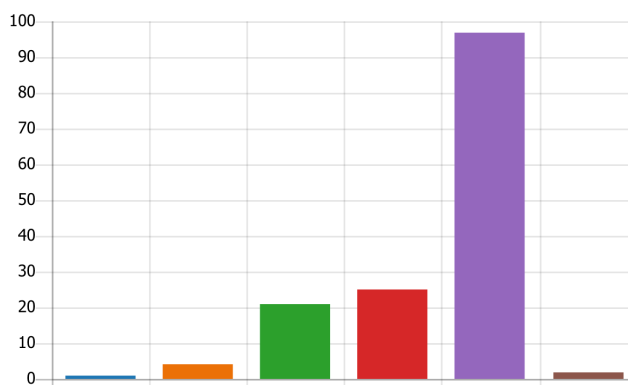

8. Geef aan waarom u dit vindt

Te dichtbij in de bebouwde kom

De Weel ligt te dicht bij de bebouwde kom. Ook neemt zo'n station veel ruimte in, dan is uitbreiding voor eigen commercie niet of minder goed mogelijk. Het aanzicht van de horizon wordt er ook door verstoord.

Het zal nodig zijn. Of het gezond is, is voor mij een vraag.

Vooraf vanuit esthetisch oogpunt, het is te dicht bij de bebouwde kom en vanwege de evt (geluids)hinder die eruit kan voortkomen.

Zo een station hoort niet zo dicht in de buurt bij een dorp.

Vind het geen aanwinst voor het dorp.

Kijk er straks vanuit huis tegen aan

Gaat ten koste van de open ruimte

Nieuwerkerk is daar echt te klein voor.

En ik ben van mening dat het zeer slecht is voor de gezondheid .

Schijnt niet zo goed te wezen voor je gezondheid

Is niet goed voor de gezondheid.

Daar woon ik en verpest de mooie natuur daar.

Uitvoerder TenneT is in 2017 al eens op vingers getikt door toezichthouder ACM. Hun werkwijze is niet altijd transparant en met geoorloofde motieven. Voldoet volgens ACM niet aan hun wettelijke plicht. Heeft te maken met niet uitgevoerde dubbele checks en veel schade door stroomstoringen in kabels.

Te dicht bij de bebouwde kom

Te dicht bij de bebouwde kom van Nieuwerkerk. Landschaps vervuiling.

Straling gevaarlijk voor gezondheid.

goed locatie

Ten eerste: als er iets gebeurd wat grote gevolgen kan hebben is het dichtbij een kern waar veel mensen wonen.

Ten tweede is het horizonvervuiling.

Dat hoort niet aan de rand van ons mooie dorp te staan.

Kans op geluidsoverlast, landschapsvervuiling

Komt Nieuwerkerk beter in beeld als locatie voor eventuele andere bedrijven

Dat hoort niet thuis op een klein industrie terrein.

Er staat ook al een telecommast

Te veel mogelijke risico's
Te dicht bij de bewoners
Lelijk, straling, storing, gevaarlijk
Ik zal me er niet aan storen. Het is voor de verbetering van het net en zal dus voordelen opleveren
Zolang onvoldoende duidelijk is wat de gezondheidsrisico's zijn bij het wonen in de buurt van een hoogspanningsstation, kan deze maar beter zo ver mogelijk van de woonkernen verwijderd zijn.
Nvt
Omdat hier veel activiteiten plaats vinden. Zoek een rustiger gebied qua verkeer, werkgelegenheid en woningen
Te veel huizen en bedrijven in de buurt
Anderzijds misschien wat werkgelegenheid
Straling
Ik weet er te weinig van
Beperkt de mogelijkheden voor bedrijven.
Te dicht bij het dorp. Ivm magnetische straling, geluid en veiligheid. Trafo's kunnen exploderen.
Storing van wifi en 4g/5
Zie vraag 6
Het ziet er niet uit en wat voor stralingen komen er af?
Te dicht op de woonwijken en verwachte overlast straling en hoog frequent geluid
Te dicht bij woonkern, geluidsoverlast (brommen) explosie gevaar, storing WiFi en 4g
Overlast voor bewoners
De dicht op woonlocaties en aangezien hoogspanning niet gezond is dan is dit niet de gewenste locatie
Niet bepaald een aanwinst voor het landschap.
Weet niet waar het is
Allemaal straling en lichaamstemperatuur die stijgt. Worden er nog meer mensen ziek
Beetje twijfel geval rond de weel wonen ook nog mensen die er wel eens last van zouden kunnen hebben
Stralings problemen
Moet niet hier
Ik vraag me af wat de gezondheidsrisico's voor inwoners zijn
Nog te dicht bij bewoning, station kan meer naar de kust.
Bang voor stralingen
Ik heb liever 6 voetbalvelden of natuur als die lelijke installaties die nog meer landschap verwoesten.
Te dicht bij het dorp
hoogspanningsstations geven problemen bij veel mensen qua gezondheid. Dus zo ver mogelijk weg van de bebouwde kom
De Weel is al vol, en qua, gezondheid hoeft het voor mij ook niet.
Te veel bewoning
We hebben corona overleefd moeten we dan dood door straling?
Daar wonen en werken mensen...lijkt me niet zo veilig.
Zie boven. Het is nodig maar niemand wil het in zijn achtertuin.
Veel te dicht bij de dorpskern
Te dicht bij dorp
Te dicht bij de bebouwde kom ivm eventuele geluidsoverlast
Risico's en straling
Zeer slecht binnen de bebouwde kom
Overlast
Omdat ik het gevaarlijk vind en er de benodigde risico's van stroom aan zijn verbonden.

Veel te dicht op bebouwde kom
Gezien de grote van het geheel... past het niet bij dit industrie terrein
Geen ruimte meer voor andere bedrijven
Geen idee wat de voor- en nadelen zijn.
Overlast en landschap vervuiling.
Het bedrijventerrein de Weel is mijns inziens vol. Eventuele groei van de bedrijven die er nu gevestigd zijn gaat wat mij betreft voor.
Te dicht bij het dorp
Woongenot en (gevoel van) veiligheid. Ook is het de route richting de mooie kreeken en het watersnoodmuseum. Toerisme, authenticiteit is hierbij belangrijk. Bedrijven oogt toch anders dan 6 voetbalvelden groot hoogspanningsstation.
Niet in de buurt van een bebouwde kom.
Horizonvervuiling
Wat geeft dit voor schade aan gezondheid en invloed op andere netwerken zoals internet ed
Te opvallend in het landschap en te dicht bij bebouwing
Te dicht bij het dorp
Dit station is een doorvoer voor de Maasvlakte, heeft totaal niks te maken met stroom op Schouwen, maar dit wordt nergens aangegeven of vernoemd. Dit noemen ze ook wel liegen of de boel anders formuleren
Geluidsoverlast
Zicht bederving
Ik hoor vanaf de Muyeweg bij sommige windrichtingen zelfs de windmolens.
Dit zal met een hoogspanningsstation zeker niet minder worden. En het woongenot aanzienlijk verminderen.
De overlast van een hoogspanningsstation word zeker weten gebagatelliseerd door Tennet.
Zij hebben nu eenmaal een heel ander oogmerk dan de bewoners uit de dorpen hier.
Dat hoort niet in deze plaats te komen
Wat zijn de voordelen?
Ik zie gevaar voor straling enz.
Te dicht bij het dorp
Gevaar voor omwonenden qua overlast, stralingsgevaar. Brengt gezondheidsrisico's met zich mee.
Weet niet of alle bekabeling ondergronds is anders krijgen we ook nog hoogspanning masten en ik vind al die windmolens wel genoeg op het eiland!!
Bang voor overlast: geluid, zicht, straling. Voor ons een reden om te verhuizen.
Omdat het dicht bij veel huizen is en in het zicht voor iedereen die schouwen duiveland bezoekt
Veiligheid bij calamiteiten
Al het energie gedoe wordt een mens weleens te veel.
Te dicht bij woningen, het station maakt wsch. Een zoemend geluid, dat dan zeker in Nieuwerkerk te horen zal zijn.
Het past niet in het landschap,het bedrijventerrein in Nieuwerkerk is de helft van het hoogspanningsstation.Qua grootte past het beter in Zierikzee ook de hoogte van de masten passen daar beter.
Lelijk voor de omgeving
Wellicht veroorzaker van geluidsoverlast.
Plaatsing bij ... Levert niet noodzakelijk voordelen op m.. Kan ook anders.
Zie eerder antwoord.
Het is bewezen dat mensen ziek worden van dergelijke installaties. Daarbij ben ik nu al hooggevoelig voor elektra masten etc.
Veel te dicht bebouwd en Tennet is een bloedzuigende instantie die nergens om geven wat de bevolking er van vindt. Zelf meegemaakt in Kapelle.
Slechte invloed op de gezondheid en geen visitekaartje zo aan het begin van het dorp, lelijk gezicht.

Zie bovenstaande. Zover mogelijk weg van bewoond gebied!
Qua uiterlijk is het geen verrijking. Maar het is wel noodzakelijk.
Dit doet afbreuk aan het imago Nieuwerkerk "een vriendelijk en rustig dorpje". Dergelijke stations geven gevoelsmatig spanning. Als toerist bijvoorbeeld zou ik hier dan niet willen verblijven.
Er moet er één komen dus er zit niets anders op. En ik zou om wisselgeld vragen. Bijvoorbeeld met plaats voor woningbouw.
Te dicht bij woonkern en slecht voor gezondheid op langetermijn
Te dicht bij bewoners
Zonder meer informatie over veiligheid, inpassing in het landschap en eventuele nadelige gevolgen voor draadloze communicatie (radio, internet, telefonie) sta ik hier neutraal in.
Gevoelsmatig liever (ver) buiten de bebouwde kom, maar wellicht kunnen eventuele zorgen bij omwonenden worden weggenomen.
Deze locatie is samen met die bij Oosterland het meest ongeschikt. Dicht bij de bebouwde kom, dik in het zicht voor iedereen
Te dicht bij de bebouwde kom en bang dat het het uitzicht dicht bij waar mensen/toeristen zijn belemmert. Ook bang voor straling etc.
veels te dicht bij het dorp
Een hoogspanningsstation moet je niet in de buurt van woonkernen aanleggen.
Te dicht bij het dorp
Straling
Te dicht bij het dorp
Te dicht bij woningen. Er is nog niet voldoende bekend hoe schadelijk straling kan zijn.
Straling
Waarom zo dicht bij het dorp?
Te dichtbij bij bedrijven en bedrijfswoningen
x
Industrieterrein, dus prima
Zie vraag 6
Te dicht bij grote woonkern
Onzin om dit beeld te verstoren
Te groot oppervlak met hoogspanning te dicht bij de kern.
Nieuwerkerk is een klein dorp, met een landschappelijk karakter. 6 ha station is veel. Ik weet niet in hoeverre je als mens iets mee krijgt van het station, maar mijn verwachting is dat hier hinder uit ontstaat
Zit relatief dicht op de bebouwde kom en geeft horizonvervuiling.
Liever op een andere plaats! Maar als het niet anders kan is het niet anders
?
Volksgezondheid, horizonvervuiling
Het moet ergens komen
Te dicht bij het dorp, neemt teveel (open) ruimte in beslag, en zal daardoor ook beslist geen fraai aangezicht opleveren.
Hoogspanningstrace op schouwen duiveland is sterk verouderd. Locatie is centraal.
Te dicht bij de woon kernen
Het moet er komen maar dan op een logische en rendabele plek
Te dicht bij een bebouwde kom
Verwacht er niet te veel last van te hebben.
Te dicht bij de woonomgeving, het is lelijk. En daarnaast hebben wij al windmolens langs de kust tussen zierikzeen Bruinisse! Dat is wel voldoende aan lelijkheid.
Te dicht bij woongebied en te dicht bij ouwerkerk vanwege verstoring uitzicht en lelijk zicht bij natuurgebieden

Uit meerdere onderzoeken en jurisprudentie blijkt dat er grote gezondheidsrisico's aanwezig zijn om dichtbij een hoogspanningstation te wonen. Naast Leukemie, Alzheimer is er een verhoogd risico op ziektes als: Kanker, Hart- en vaatziekten en Ziekten van het zenuwstelsel. Nieuwerkerk ligt aan een drukke doorgaande weg waardoor de luchtkwaliteit ook al danig is verslechterd. Aan de ander zijde van het dorp (richting Dreischor) is een grote pluimveestal aanwezig waardoor ook nog eens Fijnstof, uit deze pluimveestal, in de buitenlucht terecht komt. Dit heeft ook een negatieve invloed op de luchtkwaliteit en wordt dan ook negatief gerelateerd aan de volksgezondheid. Gelet op bovenstaande is het zeer onwenselijk om de inwoners van Nieuwerkerk aan nog meer gezondheidsrisico's bloot te stellen.

Te dicht op een dorp

Te dicht bij dorp

Te dicht bij de mensen.

In andere gebieden ligt een station verder van de bebouwing af. Kijk naar Goes en Middelharnis.

Gevaarlijk!!

Zo veel meter land !!! Het is direct volgebouwd van Nieuwerkerk tot Oosterland. Nee geen goed idee.

Dat is bedoeld voor bedrijven

Ze willen een school gaan bouwen tussen Nieuwerkerk en Oosterland. Ik vind het voor de kinderen niet verantwoordelijk dat er dan een hoogspanningsstation komt

Veel te dicht bij de bebouwde kom

Zowel het dorpsaanzicht van Nieuwerkerk als de mooie en populaire aanrijroute van Ouwkerk is al genoeg aangetast.

Zie boven

Milieu schade

Te groot 6 voetbalvelden groot

Te dicht bij het dorp

Het hoogspanningsstation zal ergens moeten komen, omdat dit gewoon nodig is vanwege de stroomvoorziening. Wij zien alleen niet hoe je op de Werl een ruimte van 6 voetbalvelden vrij kunt maken voor zo'n station.

Te dicht bij bevolkt gebied.

Daar zal eerst goed een onderzoek en naar gekeken moeten worden.

9. Het is mij bekend dat ik vragen, zorgen of suggesties over het nieuw te bouwen hoogspanningsstation kan delen in de online projectatlas van TenneT

● Ja 65
● Nee 85

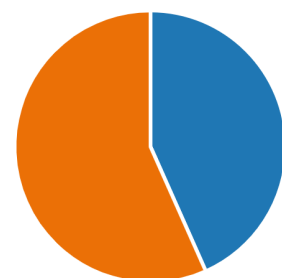

10. Ik ben van mening dat ik tot nu toe voldoende ben geïnformeerd over dit project

- Ja 60
- Nee 90

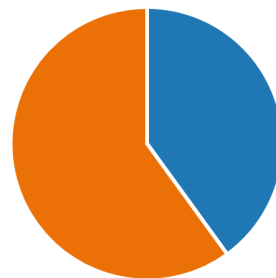

11. Van welke hieronder staande betrokken partijen had u meer of betere communicatie verwacht?

- TenneT 49
- Enduris 24
- Gemeente Schouwen-Duiveland 83
- Dorpsraad Nieuwerkerk 27
- Andere 6

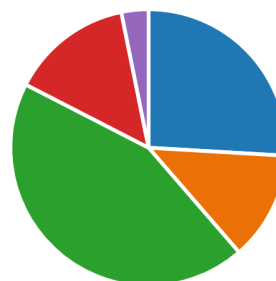

12. Toelichting op uw antwoord bij vraag 10 en 11

<hr/> <hr/> <p>De gemeente heeft de verplichting zijn inwoners zo goed mogelijk voor - en in te lichten.</p> <hr/> <hr/> <hr/> <hr/> <hr/> <hr/> <hr/> <hr/> <p>Er is ook een optie dat op geen van de 5 opties een station komt. Wordt door gemeente handig in tekstjes gezet dat de komst een feit is. Niet dus. Gemeenteraad moet ook nog instemmen.</p> <hr/> <hr/> <hr/> <hr/>

De burgers zouden eerder actief betrokken moeten worden bij een project met een dergelijke grote impact en meer op de hoogte worden gehouden van de voortgang

Meer inspraak en meer informatie over gezondheid

Een folder weinig info erover

Had de bewoners van Nieuwerkerk middels een brief geïnformeerd. Niet iedereen zit op sociale media of leest een krant.

Als je er weinig van weet is het moeilijk om een mening te vormen.

Effecten op volksgezondheid zijn mij niet bekend. De gemeente zal Tennet en enduris hierop moeten bevragen en een MER moeten vragen. Gemeente is verantwoordelijk voor ons welzijn belang.

Een brief in de bus met het idee etc erop was fijn geweest.

Aangeven dat er iets gebouwd wordt is te algemeen. De locaties waren niet bekend en heel belangrijk is er op geen enkele wijze de gevaten aangegeven

De plekken die zijn aangewezen waren niet bekend bij mij. Had daar wel een extra brief over verwacht.

Dit is het eerste wat ik erover hoor..... is het al niet beslist vraag ik me af?

Wanneer en waar kunnen de bewoners can de getroffen gebieden met elkaar en later met u overleggen?

Weet niet wat de voor en nadelen zijn

Wij hebben een mail met vragen en suggesties wat betreft de te kiezen locatie gestuurd. Helaas hebben wij nooit een reactie ontvangen.

Ik heb nog niet veel informatie voorbij zien komen.

Gewoon.

Ik moet zeggen dat ik er niet heel erg in thuis ben, maar ik begrijp dat het nodig is om een hoogspannings station te plaatsen. De brief van TenneT kwam als een soort schok. Ik ga ervan uit dat dit plan bij de gemeente bekend was. Dus dan vind ik dat de gemeente wel de verantwoordelijk heeft om de bewoners te informeren over het plan. En vooral wat dan eventueel de gevolgen/consequenties zouden zijn van een hoogspannings station in de buurt.

Nergens iets hierover gezien tot de oproep van de dorpsraad voor de enquête.

Brief met zienswijze van de gemeente nadat ze getoetst hebben bij bewoners.

Ik hen niets vernomen totdat dit onderzoek of social media voorbij kwam

We lezen het op Facebook anders weten we het niet eens schandalig

Inwoners informeren en ook een lijstje voor en nadelen. Open communicatie.

Niemand weet er nog iets van

Ze hadden naar onze mening kunnen vragen voor dat dit bekend werd gemaakt

Nvt

De rest is minder betrouwbaar of grotere belanghebbende in het geheel.

De zomer (vakantie) lijkt weer een uitgelezen kans om de bevolking met iets op te zadelen zonder goede communicatie.

Pas op met deze instantie !
Alles is al in kannen en kruiken voordat ze met info naar buiten komen.

Uitleg over voor en nadelen. Blijft erg vaag. Er komt iets maar wat zijn de ervaringen tot nu toe.
Lijkt mij dat er al wel onderzoek bekend is.

Folderen huis aan huis en bijeenkomst voor bewoners

Bewoners hebben eenmalig een korte brochure ontvangen. Ik vind het de plicht van de gemeente om omwonenden uitvoerig te informeren over voor en nadelen van de locatie en om zorgen van omwonenden weg te nemen. Op dit moment moeten burgers zelf actief op zoek naar informatie bij Tennet.

Het eerste wat ik hoor is deze enquête

Meer info van de gemeente, met name in de eilandelijke kranten.

De Gemeente laat zoals gewoonlijk niets horen.

Ik heb de mogelijke komst mee gekregen vanuit de sociale media

Omdat het Ouwerkerk ook aangaat

Graag volledig inzicht voor mogelijke gevolgen ivm invloed van zo'n elektriciteitsstation .

Meer in het nieuwsblad wereldregio en vanuit dorpsraad Ouwerkerk.

Woon wel in de buurt van de plekken die op de nominatie staan maar weinig of geen info en inspraak mogelijk

Wel een brief ontvangen voor het vinden van een lokatie maar niet over het gewenste tracé.

Geen post gehad

Ik heb alleen een folder gezien en iemand anders moest mij wijzen op de enquête.

Eigenlijk van alle partijen

Eerst moet echt duidelijk worden gemaakt wat dit inhoud voor gezondheid storingsgevoeligheid enz.
Voordat men gelijk weer ja zegt. En dat er later alleen maar problemen van komen.
Laat je niet in de maling nemen mwt zulke projecten als het er ligt kan je het niet meer zomaar weghalen.

13. Heeft u nog aanvullende opmerkingen?

Nee.

Nee.

Nee

Nee

Communiceer niet dat het station er al 100% komt. Misleiding. Geen juiste communicatie.

Een en ander is het gevolg van de energietransitie. We gaan steeds meer electra gebruiken, autos opladen.
Warmtepompen etc.

Een belangrijke vraag is: Wie gaat dat betalen, direct of indirect.

nee

Dat hoogspanningsstadion hoort op het industrieterrein in Zierikzee.

Nee

Als het door gaat rond de dorpskern van Nieuwerkerk zal ik er tegen in gaan tot ik erbij dood neer val.

Plaatsvervangend niet vlak bij een dorp welke dan ook

Nee

Nee

Kan er niet eens een artikel over geplaatst worden in de wereldregio of een ander persorgaan.

Zo snel mogelijk bouwen en er geen jaren een juridisch getouwtrek van maken.

Absoluut nee tegen Nieuwerkerk. Hoe worden wij verder geïnformeerd door wie en welke inspraak is mogelijk los van deze enquête? Liever een inloopavond bij de dorpsraad en gemeente dan dit soort enquêtes

Ik ben tegen zo'n station vlakbij een dorp of een stad.

Nee

Nee

Nee

Nee

Graag op een gebied plaatsen dat niet te dicht bij huizen etc staat

Graag een dwingend referendum hierover organiseren ? Wat heeft de dorpsraad in de melk te brokkelen ? Dus?

dit moet je echt niet in je woonomgeving willen!

Zie vraag 6

Veel wijsheid toegewenst!

Gezien de omvang van dit station en de geluidsoverlast die dit met zich meebrengt is een locatie ver van de bebouwing van wat voor kern dan ook wenselijk. Wij zouden graag meer informatie krijgen mbt de geluidsoverlast.

Erg teleurstellend als de gemeente het goed zou keuren zo iets zo dicht op de bebouwde kom te plaatsen.

Nee

-

Wat is de reden dat het niet midden op het eiland kan? Bijvoorbeeld.

Doorvoer voor derden, doe dit duidelijk aangeven. Niks te maken met stroomvoorziening op Schouwen

Nee in ieder geval geen positieve reactie

Nee.

Actief betrokken blijven bij besluitvorming van met name de gemeente. Geadresseerde post en niet anoniem omdat het mogelijk bij mensen in de papierbak verdwijnt.

Geen Hoogspanningstation bij Nieuwerkerk

Fijn dat jullie nu uitzoeken wat er omtrend dit onderwerp speelt bij de bewoners. Probeer dit ook te doen bij andere onderwerpen.

Nvt

Neen.

Tip dorpsraad...flyers bij winkels ophangen

Maak het plan beeldend hoe het eruit komt te zien met Nieuwerkerk op de voorgrond van het hoogspanningsstation.

Zo midden op schouwen Duiveland in de jongste inwoners kern van het eiland zes voetbalvelden volbouwen met gevaarlijke elektra is een schande! Los van het feit dat je het eiland aanzicht blijvend aan het veranderen bent op een zeer negatieve manier. Hier moet zeker tegen geprocedeerd worden.

Nee

Nee

Bouw dit op onbewoonde lokatie waar mensen geen gezondheid klachten ervan kunnen krijgen ver van woonkernen

Nvt

Neen

Absoluut geen zichtbare hoogspanningskabels en -torens op Schouwen-Duiveland!!!

nee

Op dit moment niet.

geen

Nee

Hebben al windmolens die geluidsoverlast veroorzaken en in natuurgebied staan. Moeten het niet nog slechter en onaantrekkelijker maken voor bewoners maar ook voor toeristen waar eiland afhankelijk van is

Aan de ander zijde van het dorp (richting Dreischor) is een grote pluimveestal aanwezig waardoor er Fijnstof, uit deze pluimveestal, in de buitenlucht terechtkomt Dit heeft ook een negatieve invloed op de luchtkwaliteit en wordt dan ook negatief gerelateerd aan de volksgezondheid. Ik zou het erg op prijs stellen wanneer de gemeente actie voor fijnstofreductie en stankvermindering zou ondernemen. Wellicht kan de dorpsraad hier het initiatief toe nemen.

Beter zou zijn een warmte buffertank, waar de energie omgezet wordt in warm water (680 graden) en via de stoomturbine het 's nachts of bij minder weer terug op het net geleverd wordt.

Laat de mening van de bewoners van ons eiland zwaarder wegen als het doel!
Wanneer krijgen we meer info?
Bouwen op de Philips Dam
Nee voor nu

14. Ik zou in de toekomst graag vaker een enquête willen invullen voor de Dorpsraad om mijn mening kenbaar te maken

● Ja	123
● Nee	27

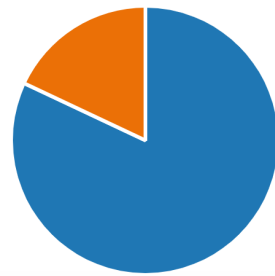

Einde enquête, hartelijk dank voor uw medewerking
